



ISTITUTO PARITARIO CUORE IMMACOLATO DI MARIA

PROGETTO P.E.Z.

A.S. 2021/2022

Per prevenire e contrastare la dispersione scolastica

SCUOLA DELL'INFANZIA Cuore Immacolato di Maria

SCUOLA PRIMARIA Cuore Immacolato di Maria

AZIONE 1 A:

1.a. Promuovere l'inclusione scolastica degli alunni disabili

↳ 1.a.1 attività laboratoriali in orario scolastico o extra scolastico

SCUOLA DELL'INFANZIA:

Supporto al passaggio dalla scuola dell'infanzia a quella di ordine superiore

Con la sezione di 5 anni



SCUOLA PRIMARIA:

Laboratorio classi V sull'
Educare all'Affettività

Osservazione e laboratorio
classe I



AZIONE 1 A:

1.a.3 *Attività di supporto/recupero disciplinare*

SCUOLA PRIMARIA:

Servizio di guida escursionistica

Bosco di Vainella, Forra Lucia, Malaparte,

Retaia con le classi I, II, III e IV

Percorso di due giorni «Sulla Via di San Francesco» con le classi V



AZIONE 1 A:

1.a.5 Attività di supporto alla genitorialità

SCUOLA DELL'INFANZIA:

Supporto psicologico alle famiglie e incontri formativi per le famiglie su tematiche educative

SCUOLA PRIMARIA:

Supporto psicologico con sportello correlato al progetto d'istituto



AZIONE 1 B:

1.b. Promuovere l'inclusione scolastica degli alunni con diversità di lingua e di cultura di provenienza

↳ 1.b.1 attività laboratoriali in orario scolastico o extra scolastico finalizzato all'interculturalità

SCUOLA PRIMARIA:

Laboratorio di Video Maker e riprese, revisione e post produzione master video e

Laboratorio di registrazione fonica per la creazione del cortometraggio «In viaggio verso la libertà», correlato al Progetto d'Istituto per le classi IV e V.

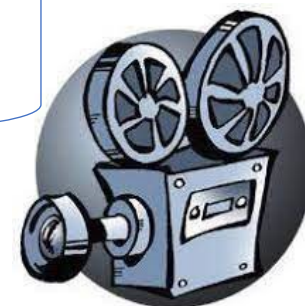

AZIONE 1 C:

1.C. Promuovere iniziative di contrasto al disagio scolastico di tipo comportamentale, sociale, economico

SCUOLA DELL'INFANZIA:

Laboratori sul progetto

«Oggi cucino io...»

Contro lo spreco e la
sostenibilità ambientale

Tutte le sezioni

SCUOLA PRIMARIA:

Laboratori sul progetto

«Sprecare ogni giorno non
aiuta il mondo»

Contro lo spreco alimentare e
la sostenibilità ambientale

Tutte le classi

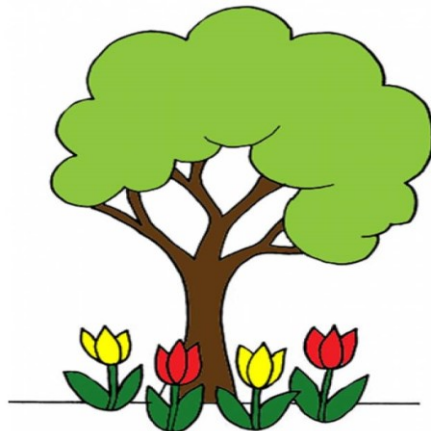

PROGETTO EDUCATIVO ZONALE

Il progetto educativo zonale (PEZ) è un progetto che promuove azioni di sviluppo culturale e formativo per coinvolgere tutti e i ragazzi del territorio, con lo scopo di favorire lo sviluppo armonico della personalità e la corretta relazione con gli altri in una positiva integrazione socio-culturale.

Il Progetto si sviluppa su quattro aree di intervento:

- ✓ Inclusione scolastica degli alunni disabili
- ✓ Attività di supporto alla genitorialità
- ✓ Inclusione scolastica degli alunni con diversità di lingua e cultura di provenienza
- ✓ Contrasto al disagio scolastico di tipo sociale, economico, comportamentale